

# GOBIERNO DEL PRINCIPADO DE ASTURIAS

## CONSEJERÍA DE DESARROLLO RURAL Y RECURSOS NATURALES

### **PROPUESTA DE APROVECHAMIENTO MADERABLE EN EL MONTE “CABADA, LLAGUERO Y OTROS, Nº 4040 DEL ELENCO. “CUARTEL A MUNION” CONCEJO DE TINEO**

*INTEGRADO EN LA UNIDAD DE CERTIFICACIÓN FORESTAL REGIONAL DEL  
PRINCIPADO DE ASTURIAS GFA-FM/COC-500432*

#### **1.- ANTECEDENTES**

El monte Cabada y otros, presenta masas de pino radiata procedentes de repoblaciones de los años 40 a lo largo de toda su superficie. El Servicio de Montes, en el marco de sus competencias lleva la gestión de dicho monte a raíz del último convenio suscrito entre la entidad propietaria, el Ayto. de Tineo y la Consejería de Desarrollo Rural y Recursos Naturales.

Las masas que venimos cortando, está previsto su corta en el plan de ordenación para este quinquenio. Son masas sanas con buenas características tecnológicas.

#### **2.- OBJETO Y JUSTIFICACIÓN**

El aprovechamiento maderable consiste en la corta 49 pies de pino pinaster que cubican 75 m3.

#### **3.- DESCRIPCION DE LA ZONA DE CORTA**

La zona de corta, linda al norte con monte público de frondosa, sur zona de corta 2017, al este con terreno público de frondosa, al sur camino con monte de castaño público, al oeste camino y masas de castaño.

#### **4.- SISTEMA DE APROVECHAMIENTO**

Se trata de una corta a hecho a riesgo y ventura donde la cosa cierta es el número de pies.

#### **6.- VIAS DE SACA, PARQUES Y CARGADERO**

Se autoriza la apertura de un ramal partiendo de la pista que atraviesa la zona de corta de 2017, a trazar por curva de nivel. No se autoriza la saca de madera por el camino moro.

#### **7.- SISTEMA DE ADJUDICACION**

Subasta.

# GOBIERNO DEL PRINCIPADO DE ASTURIAS

## CONSEJERÍA DE DESARROLLO RURAL Y RECURSOS NATURALES

### 8.- PLAZO DE EJECUCION

Se propone un plazo de tres meses (3)

### 9 - FORMA DE PAGO

Se propone el pago a realizar en un solo pago, a pagar previo al acta de entrega.

### 10.- EXISTENCIAS

Monte	Cantón	especie	Nº pies	Volumen estimado (m3)
Cabada y otros “	Pico Munión	P. pinaster	49	75

# GOBIERNO DEL PRINCIPADO DE ASTURIAS

## CONSEJERÍA DE DESARROLLO RURAL Y RECURSOS NATURALES

### 11.- PRESUPUESTO BASE DE LICITACION SIN IVA

<i>ESPECIE</i>	<i>VOLUMEN (M3)</i>	<i>PRECIO/UNITARIO</i>	<i>IMPORTE (€)</i>
P. pinaster	75	20,00	1.500,00
TOTAL			1.500,00

Asciende el presupuesto de la licitación a la cantidad de “MIL QUINIENTOS EUROS” a lo que habrá que añadir el IVA correspondiente.

### 12.- DISTRIBUCION DE IMPORTES

15 % Fondo de Mejoras

85 % Entidad propietaria

En Oviedo a ABRIL DE 2020

EL INGENIERO DE MONTES:

Juan Garrote Haigermoser

CONFORME LA JEFE DE SECCIÓN

Fdº: María Pilar Díaz Muñoz

Vº Bº

EL JEFE DE SERVICIO

Fdº: Dictinio Belloso Uceda

## **Anexo 1:**

### **Justificación de la cubicación**

MONTE : CABADA, LLAGUERO Y OTROS

SECTOR: MUNION

CONCEJO TINEO

Nº CATALOGO 319

Nº DE ELENCO

ESPECIE : Pinus pinaster TARIFA  $V=42,99+(0,0002896*DN^2*H)$

DIAMETRO MEDIO (cm)		NUM. DE ARBOLES	VOLUMEN UNITARIO (m <sup>3</sup> c.c.)	VOLUMEN TOTAL (m <sup>3</sup> c.c.)	PORCENTAJE S/VOL.TOTAL CLASE DIAM.
12	10		0,08	0,00	0,00
17	10		0,13	0,00	0,00
22	12	1	0,21	0,21	0,28
27	12	1	0,30	0,30	0,39
32	20	2	0,64	1,27	1,68
37	25	9	1,03	9,31	12,26
42	25	10	1,32	13,20	17,39
47	26	9	1,71	15,36	20,23
52	26	12	2,08	24,95	32,87
57	26	1	2,49	2,49	3,28
62	26	3	2,94	8,81	11,61
67	21		2,77	0,00	0,00
72	21		3,20	0,00	0,00
77	21		3,65	0,00	0,00
82	28	1	5,50	5,50	7,24
87	22		4,87	0,00	0,00
92	20		4,95	0,00	0,00

NUMERO DE ARBOLES 49 pies

VOLUMEN TOTAL ACUMULADO 75,89 m<sup>3</sup>c.c.

VOLUMEN MEDIO 1,55 m<sup>3</sup>c.c.

**Anexo 2:**

**Plano de localización del aprovechamiento**

4811000.000

4810500.000

4810000.000

698500.000

698000.000

697500.000

4811000.000

4810500.000

4810000.000

698500.000

698000.000

697500.000

GOBIERNO DEL PRINCIPADO DE ASTURIAS  
 CONSEJERÍA DE DESARROLLO RURAL,  
 AGROGANADERÍA Y PESCA

APROVECHAMIENTO MADERABLE EN EL MONTE  
 CABADA Y OTROS. CUARTEL A MUNIÓN. (TINEO)

Luarca, abril 2020  
 Escala 1: 7000

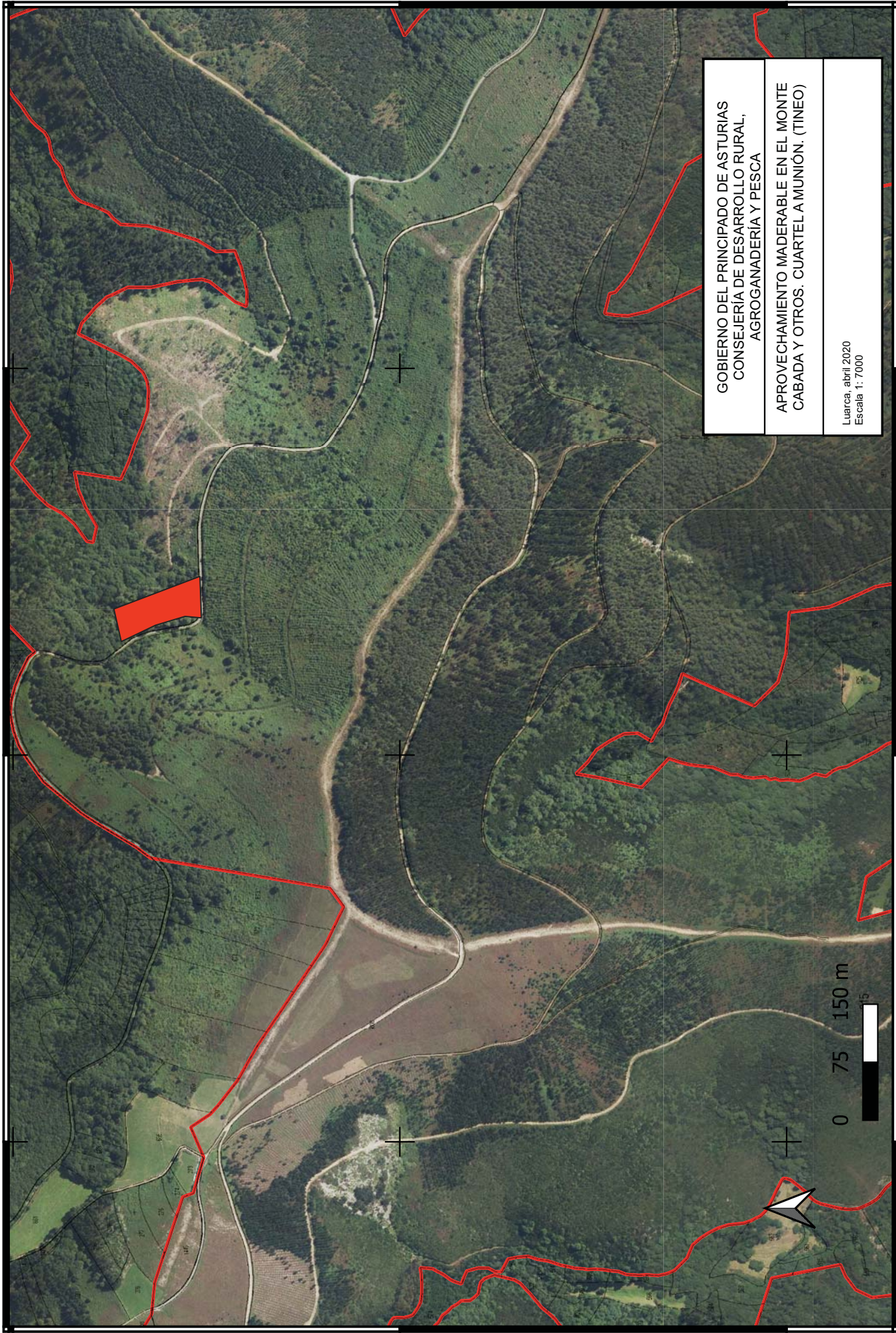

**Gobierno del Principado de Asturias**

---

**Consejería de Desarrollo Rural y Recursos Naturales**

---

**ANEXO  
TRAMITACION AMBIENTAL**



# **GOBIERNO DEL PRINCIPADO DE ASTURIAS**

---

## **CONSEJERÍA DE DESARROLLO RURAL Y RECURSOS NATURALES**

---

**1.- Afección a la Red Natura.**

No afecta

**2.- Afecta a la Red de espacios protegidos (Paisajes, Parque o reservas)**

No afecta

**3.- Si afecta a especies protegidas básicamente acebo o encina**

No afecta

**4.- Los espacios declarados en base a la legislación de especies (Áreas de osos, contadero de urogallos y otras) que no están en**

No afecta

**5.- Afecciones a yacimientos arqueológicos**

No afecta.

**ANEXO**

**OTRAS REGULACIONES**

# **GOBIERNO DEL PRINCIPADO DE ASTURIAS**

---

**CONSEJERÍA DE DESARROLLO RURAL Y RECURSOS NATURALES**

---

## **1.- COSTAS**

No afecta

## **2.- CAUCE FLUVIAL**

No afecta.

## **3.- MINISTERIO DE FOMENTO, (carreteras nacionales)**

No afecta

## **4.- Red Regional de Carreteras (comarcales y regionales)**

No afecta

## **5.- Ferrocarriles**

No afecta

# **Gobierno del Principado de Asturias**

**CONSEJERÍA DE DESARROLLO RURAL Y RECURSOS NATURALES**

## **PLIEGO DE CONDICIONES PARTICULARES PARA EL APROVECHAMIENTO**

- 1) Se respetarán las especies protegidas.
- 2) La falta del pago en los plazos establecidos dará lugar a la paralización automática de la corta, sin que el tiempo transcurrido entre la paralización por impago y el abono del pago incremente el plazo general dado para la ejecución del aprovechamiento.
- 3) En caso de lluvia prolongada y con objeto de evitar daños en la red de vías el director del aprovechamiento podrá paralizar el aprovechamiento hasta la mejora de las condiciones meteorológicas.