



### **TITULO DE LA OPERACIÓN:**

**Obras de construcción de estructura con ascensor y escalera para mejorar el acceso al consultorio periférico de Lastres (OB-1/16)**

### **DATOS PRINCIPALES:**

**Coste de la operación: 106.452,05 €**

**Cofinanciación FEDER: 80 %**

### **BREVE DESCRIPCIÓN DEL PROYECTO**

Se trata de una obra que mejora de manera permanente la accesibilidad al consultorio, mediante un sistema de acceso mecánico. Los trabajos consisten en la instalación de un elevador que permitirá el acceso desde el aparcamiento hasta la plataforma de acceso al centro sanitario.

La construcción se compone de tres elementos: núcleo de ascensor, vestíbulos de acceso, pasarela y escalera.

### **OBJETIVOS Y RESULTADOS PREVISTOS**

La nueva estructura, tiene como objetivo la mejora de la accesibilidad de los usuarios al nuevo consultorio. El consultorio atiende a la población no solo de Lastres, sino también de algunos núcleos cercanos.

El usuario tiene una instalación que le permite acceder a la plataforma de acceso desde el aparcamiento de una manera cómoda, segura, confortable en cuanto a la sensación del entorno, y adaptada para cualquier tipo de necesidad.

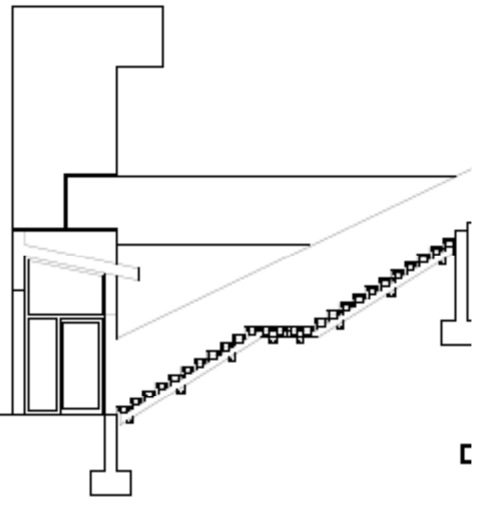
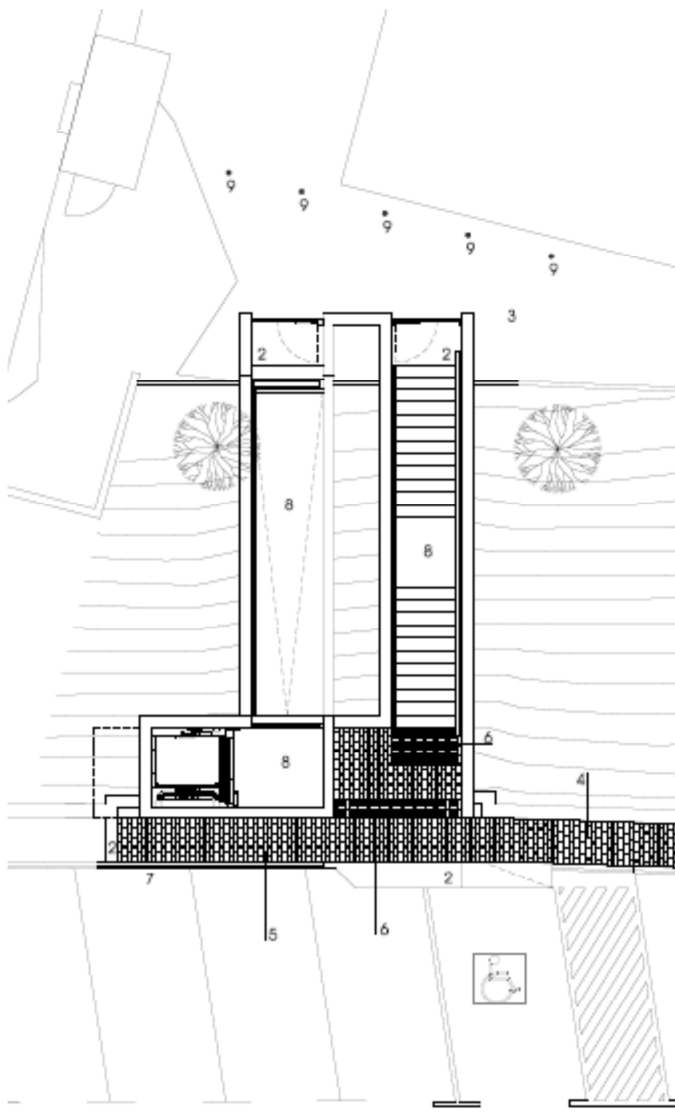

C