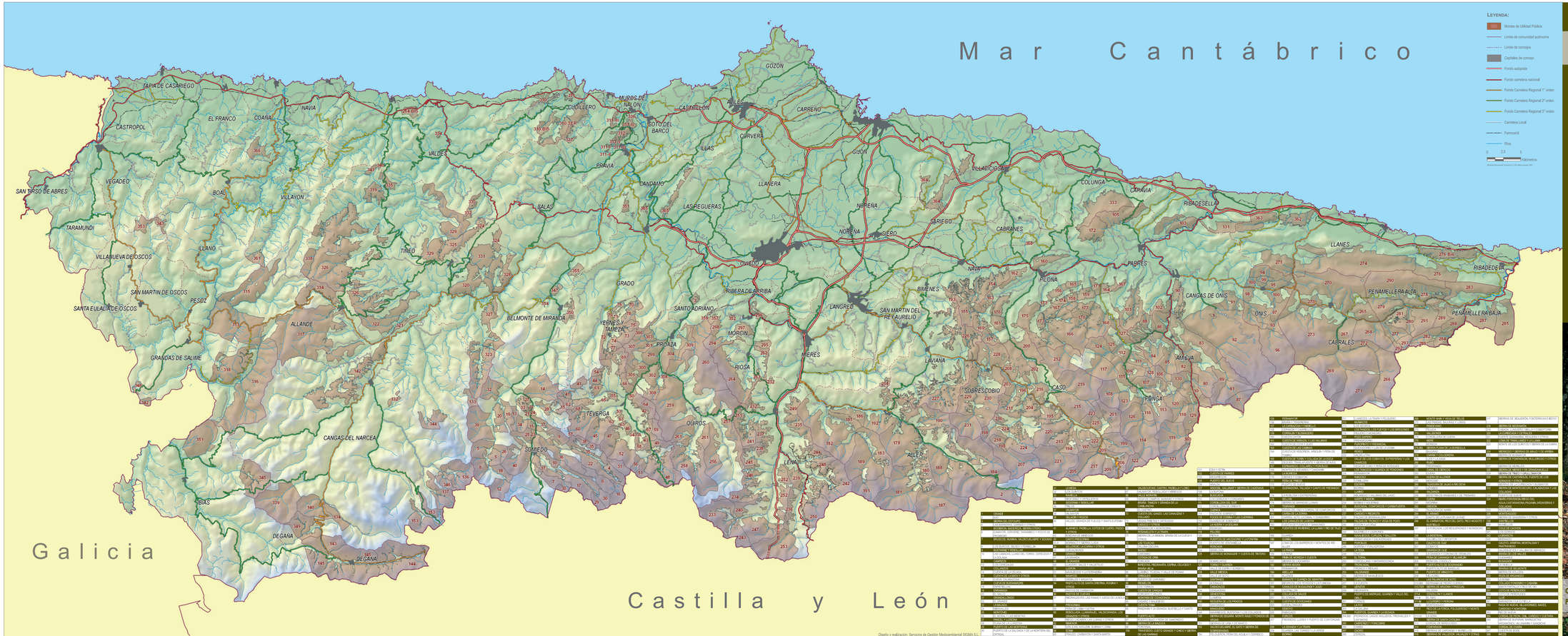

1	ARNADO
2	BRAÑAS EL LEBOREDO
3	CAMPO DE LA VEGA-PEÑAMAYOR
4	DIVISORIA INTERCAL MERAS-CARTAVIO
5	GÁMEDO-P. COVADONGA-TARAMUNDI-PODES DE ARRIBA
6	MIRADOR, RIVERA, PEDICIGAMIRE Y SOTOMAYOR
7	RIO CUBO Y SE ROY (TINEO)
8	SAN CLAUDIO-LA CAMPA-LA CAMPONA
9	LAS CANADAS-CUMBO DEL TEÑAS, CERVIGÓN Y CASO-VIDI
10	CAMBRÓN
11	CANDAMO-LA MATA
12	COLLADO DE LA MESA
13	CUEVA DE LA PEÑA Y CUESTA DEPOS
14	CUEVA DE LA PEÑA
15	CUEVA DE BAYAMONA
16	CUMBRE-PEÑA MAYOR
17	DIVISORIA
18	FUENTE DEL CHAO
19	LA MALAGA
20	LA MALAGA
21	MONTICLAR
22	MONTICLAR-LA MATA
23	PUERTO DE LA MORTERA
24	PUERTO DE LA GALGUERA Y DE LA MORTERA (SEC. TERNA)
25	LA MATA
26	LA MATA
27	LA MATA
28	LA MATA
29	LA MATA
30	LA MATA
31	LA MATA
32	LA MATA
33	LA MATA
34	LA MATA
35	LA MATA
36	LA MATA
37	LA MATA
38	LA MATA
39	LA MATA
40	LA MATA
41	LA MATA
42	LA MATA
43	LA MATA
44	LA MATA
45	LA MATA
46	LA MATA
47	LA MATA
48	LA MATA
49	VALDECUEVA, VOSTRO, PEÑEBLLU Y LOBO
50	VALLE MUNIZ - LOS TEJOS
51	VALLE MUNIZ
52	VERTIENTE DE LA CUMBRE
53	GRAÑA - TAMEZA Y GRANDA DE LA CAMPA
54	CUESTA DEL GANCO, LAS CANAS EXTE Y CALVIZO
55	CANDAS Y CUESTA DE LA CRUZ
56	CANDAS Y CUESTA DE LA CRUZ
57	LAS TEJAS
58	LAS TEJAS
59	LAS TEJAS
60	LAS TEJAS
61	BURÉ
62	BURÉ
63	BURÉ
64	BURÉ
65	BURÉ
66	BURÉ
67	BURÉ
68	BURÉ